

LOU PASTROUIL

VENDREDI 17 JANVIER
2025



J17

STADE NIÇOIS *VS*
OYONNAX RUGBY

PARRAINÉ PAR

INTERSPORT
CLUBS & COLLECTIVITÉS



VS





NISSA LA BELLA

*Viva, viva, **Nissa** la Bella*

*O la miéu bella **Nissa**, Regina de li
flou*

*Li tiéu vielhi taulissa, iéu canterai
toujou.*

Canterai li mountagna, lou tiéu tant ric decor

Li tiéu verdi campagna, lou tiéu gran soulèu d'or

*Toujou iéu canterai, souta li tiéu
tounella*

La tiéu mar d'azur, lou tiéu cièl pur

E toujou criderai, en la miéu ritournella

*Viva, viva, **Nissa** la Bella*

- 
- FÉVRIER CARNAVAL DE NICE ● JUILLET NEON FESTIVAL
 - JUILLET NICE JAZZ FESTIVAL ●
 - AOÛT PLAGES ÉLECTRONIQUES DE CANNES ●
 - TOUTE LA SAISON STADE NIÇOIS DE RUGBY ●

BFM
NICE
CÔTE D'AZUR

VOTRE RÉFLEXE INFO LOCALE

**DISPONIBLE SUR LES BOX, APPLICATION, SITE,
MOLOTOV TV ET RMC BFM PLAY**

TNT 31

bouygues 360

SFR 29

orange™ 386

free 332

Molotov.tv

RMC BFM
▶ play

RÉSULTATS J16

JEUDI 9 JANVIER

GRENOBLE



35-15



MONTAUBAN



VENDREDI 10 JANVIER

BIARRITZ



10-25



ANGOULÊME

BÉZIERS



42-9



NICE

OYONNAX



25-10



AURILLAC

AGEN



10-17



AIX EN PROVENCE

NEVERS



34-0



MONT DE MARSAN

VALENCE ROMANS



24-29



COLOMIERS

DAX



22-9



BRIVE

CLASSEMENT

	ÉQUIPES	J	V	N	D	POINTS
1	GRENOBLE	16	12	0	4	56
2	BRIVE	16	10	0	6	46
3	BÉZIERS	16	9	0	7	46
4	AIX-EN-PROVENCE	16	9	1	6	45
5	DAX	16	10	0	6	44
6	ANGOULÊME	16	9	2	5	43
7	COLOMIERS	16	8	1	7	37
8	MONTAUBAN	16	8	0	8	36
9	BIARRITZ	16	9	0	7	35
10	MONT-DE-MARSAN	16	7	0	9	34
11	OYONNAX	16	7	0	9	32
12	NEVERS	16	7	0	9	32
13	AGEN	16	6	0	10	31
14	AURILLAC	16	7	0	9	30
15	VALENCE ROMANS	16	5	0	11	25
16	NICE	16	3	0	13	17



AÉROPORTS
DE LA CÔTE D'AZUR



Rayonner
dans sa vie
active



NOS AÉROPORTS RECRUTENT

Plus de 70 métiers

Des possibilités d'évolution
et de mobilité interne

Un cadre de travail exceptionnel.

NICE.AEROPORT.FR
#AEROPORTNICE

80

ÈME
MATCH
LOUIS SUAUD





MODUS OPERANDI CONSULTING

AGENCE NIÇOISE AU SERVICE DE VOS ÉVÉNEMENTS

ÉVÈNEMENTS CORPORATE
D'ENTREPRISES

COLLECTIVITÉS

CLUBS &
ASSOCIATIONS
SPORTIVES

FÉDÉRATIONS

INSTALLATIONS
SPORTIVES

ANNONCEURS

MO-CONSULTING.FR
CONTACT@MO-CONSULTING.FR
455 PROMENADE DES ANGLAIS • NICE





ALPES FRANÇAISES 2030

Hôte des Jeux Olympiques
et Paralympiques d'hiver



LES AIGLES DE NICE CLUB DE HOCKEY SUR GLACE PROFESSIONNEL

Vous avez aimé Paris 2024, vous allez adorer les Alpes Françaises 2030 !

Renaud MUSELIER

Président de la Région Provence-Alpes-Côte d'Azur
Président délégué de Régions de France



Document de la Communication et de la Marque Région Sud / Hiver / Photo : Image d'Expansions



#01

Nos Cinémas

Découvrez le réseau de salles Pathé de l'agglomération Nicoise. Avec le Pathé Lingostière en périphérie de Nice et au coeur de la ville, les Pathé Gare du Sud et Masséna.



VOS CONTACTS B2B

Savanna Samokine
Directeur d'Agglomération

s.samokine@pathe.fr
06 17 77 07 68



#02

Nos Auditoriums

Avec 29 auditoriums allant de 70 à 450 places, c'est plus de 5400 fauteuils disponibles pour vos événements. Séminaire, Assemblée Générale, Projection Privée, etc...

Sébastien Joubiou
Directeur d'Exploitation

s.joubiou@pathe.fr
06 81 68 72 74

#03

Nos Espaces Cocktails

Pour votre accueil café, cocktail dînatoire ou pause, profitez de nos espaces.

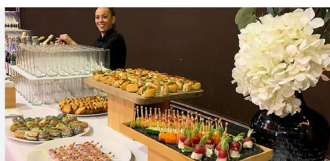

Hugo Bernardoni
Responsable d'Exploitation

h.bernardoni@pathe.fr
07 82 79 34 76



#04

Nos Technologies

Retransmissions live dans plusieurs cinémas, écrans géants et projections laser, imaginons votre événement !



PHASE RETOUR

SAISON 2024/2025



J16 10/01/25



J23 07/03/25



J17 17/01/25



J24 28/03/25



J18 24/01/25



J25 04/04/25



J19 07/02/25



J26 11/04/25



J20 14/02/25



J27 18/04/25



J21 21/02/25



J28 25/04/25



J22 28/02/25



J29 09/05/25



J30 16/05/25



LES HOODIES
STADE NIÇOIS RUGBY
SONT DISPONIBLES
EN BOUTIQUE



LES STATISTIQUES



POINTS MARQUÉS

292

366

POINTS ENCAISSÉS

465

343

TEMPS DE POSSESSION

49,4%

48,3%



Scoool

BY SONIHO

COWORKING / SÉMINAIRES

Locations

vélos, vélos électriques, rosalias



Animation de vos événements

**Manège, structures gonflables, karting,
pêche aux canards, mascottes, magicien...**

Pour tout renseignement, contacter :

Thierry GROSJEAN au 06 62 98 38 84 – roycogold@gmail.com

ou **Corinne DOLFI** au 09 81 09 48 10 – accueil.energylocation@gmail.com

Suivez-nous sur Facebook:



LES PROCHAINS DÉPLACEMENTS

J18 VENDREDI 24 JANVIER - 19H30
STADE GEORGES-POMPIDOU



VS



RUGBY +

J20 VENDREDI 14 FÉVRIER - 19H30
STADE AMÉDÉE-DOMENECH



VS



RUGBY +

PRO
D2
RUGBY



Inr.fr

PARTENAIRES OFFICIELS



PROCHAIN MATCH À DOMICILE

JULES GIMBERT



VENDREDI 07/02 - 19H30



VS



PRENEZ VOS PLACES ICI !

